Praxisexposé

Zahnarztpraxis in Leisnig

Ihr Ansprechpartner:
Jan Slanina
Unternehmensberater für Heilberufe
Ludwigstraße 20, 09113 Chemnitz
Tel.: +49173 988 27 93
E-Mail: jan.slanina@comes-medicorum.de

Bildquelle: www.leisnig.de

COMES MEDICORUM
anders.richtig
DIE UNTERNEHMENSBERATUNG FÜR HEILBERUFE

Daten und Fakten

Allgemeines

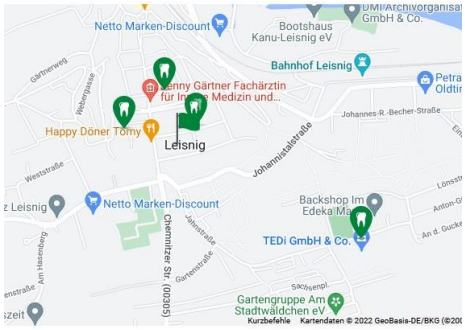

Objekttyp:	angemietete Praxisräume inklusive Ausstattung barrierefreier Zugang zur Praxis und in alle Räume zentrumsnahe Lage
Praxisfläche:	ca. 230 m²
Räumlichkeiten:	4 Behandlungszimmer Empfang und Wartebereich Röntgen Personalraum eingerichtetes Labor Steri und Aufbereitung kleines Büro
Anzahl Patienten:	900 – 1200 pro Quartal
Nebenfläche:	genügend freie Parkplätze vor dem Gebäude Bushaltstelle fußläufig
Umfeld:	Supermärkte, Bäcker, Fleischer, Allgemeinärzte, weitere 2 Zahnarztpraxen (lt. KZV Sachsen)
Übernahmezeitpunkt:	nach Absprache
Kaufpreis:	297.450,00 €

Alle Angaben sind ohne Gewähr und basieren ausschließlich auf Informationen, die uns vom Auftraggeber zur Verfügung gestellt wurden. Wir übernehmen trotz größter Sorgfalt keine Gewähr für die Vollständigkeit, Richtigkeit und Aktualität der Angaben.

Daten und Fakten

Allgemeines

Behandlungsspektrum:

- schmerzarme Behandlung
- Zahnerhaltung
- Wurzelbehandlung
- CMD
- Digitales Röntgen
- Behandlung unter Lupenbrille
- Zahnersatz
- Chirurgie
- Professionelle Zahnreinigung bei Kindern und Erwachsenen
- Recall
- Ästhetische Zahnmedizin
- Implantologie
- Zahnfleischbehandlung mit Laser
- Schwangerenprophylaxe
- Hausbesuche
- digitale Anästhesie
- digitale Abformung (CAD-Cam)

Alle Angaben sind ohne Gewähr und basieren ausschließlich auf Informationen, die uns vom Auftraggeber zur Verfügung gestellt wurden. Wir übernehmen trotz größter Sorgfalt keine Gewähr für die Vollständigkeit, Richtigkeit und Aktualität der Angaben.

Daten und Fakten

Umgebungs-Informationen

STADT LEISNIG

Perfekt in der Mitte des Städtedreiecks Dresden, Leipzig und Chemnitz liegt der bezaubernde Ort Leisnig mit langjähriger Geschichte und modernem Anspruch.

Hier leben ca. 6457 Einwohner.

Die Stadt Leisnig gliedert sich in den Kernort Leisnig und 40 weitere Ortsteile.

Durch einen eigenen Anschluss an die nahe Autobahn A14 erreichen Sie in kürzester Zeit Ihre Ziele in fern und nah.

In Leisnig finden Sie die ideale Mischung aus Landluft und einer lebendigen Kleinstadt mit einer herzlichen Gemeinschaft, umtriebigem Vereinsleben und überzeugender Infrastruktur.

Leisnig hat nicht nur einen mittelalterlichen Stadtkern, der mit Liebe gepflegt und saniert wird, sondern liegt auch inmitten eines großen Obstanbaugebietes und einer einzigartigen Flusslandschaft, die zum Entdecken und Erholen einlädt.

Alle Angaben sind ohne Gewähr und basieren ausschließlich auf Informationen, die uns vom Auftraggeber zur Verfügung gestellt wurden. Wir übernehmen trotz größter Sorgfalt keine Gewähr für die Vollständigkeit, Richtigkeit und Aktualität der Angaben.

Bildquelle: www.leisnig.de

Informationen: www.meinleisnig.de

Daten und Fakten

Umgebungs-informationen

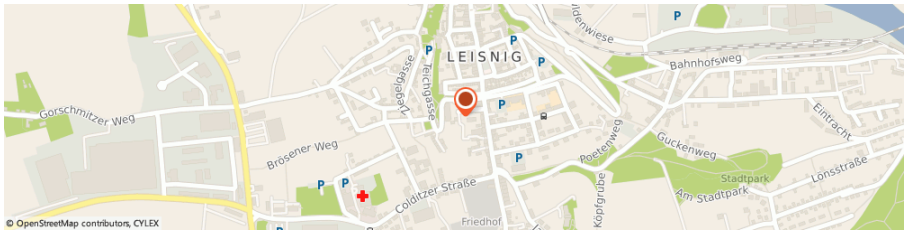

Zahlreiche familienfreundliche Freizeitangebote lassen keine Langeweile aufkommen.

Es gibt ein modernes Freibad, eine schöne Bibliothek für Kinder und Erwachsene, neben dem Vereinssport kann man in Fitness- und Gesundheitsstudios schwitzen oder in Wellnessoasen entspannen.

Altehrwürdige Veranstaltungsorte wie die Burg Mildenstein, aber auch junge Initiativen laden zu Führungen in die Historie oder auch zum Mitmachen "im Hier und Jetzt" ein!

Auch die Bildung Ihrer Kinder kommt in Leisnig nicht zu kurz! Es gibt mehrere Kindertagesstätten sowie 2 Grundschulen und die Peter-Apian-Oberschule. Das Martin-Luther-Gymnasium im nahe gelegenen Hartha ist mit dem Bus zu erreichen.

Alle Angaben sind ohne Gewähr und basieren ausschließlich auf Informationen, die uns vom Auftraggeber zur Verfügung gestellt wurden. Wir übernehmen trotz größter Sorgfalt keine Gewähr für die Vollständigkeit, Richtigkeit und Aktualität der Angaben.

Bildquelle: www.leisnig.de

Informationen: www.meinleisnig.de

Daten und Fakten

Objektfotos

Alle Angaben sind ohne Gewähr und basieren ausschließlich auf Informationen, die uns vom Auftraggeber zur Verfügung gestellt wurden. Wir übernehmen trotz größter Sorgfalt keine Gewähr für die Vollständigkeit, Richtigkeit und Aktualität der Angaben.

Bildquelle: @Cleografie by schleychwerbung

Daten und Fakten

Objektfotos

Alle Angaben sind ohne Gewähr und basieren ausschließlich auf Informationen, die uns vom Auftraggeber zur Verfügung gestellt wurden. Wir übernehmen trotz größter Sorgfalt keine Gewähr für die Vollständigkeit, Richtigkeit und Aktualität der Angaben.

Bildquelle: @Cleografie by schleychwerbung

Daten und Fakten

Objektfotos

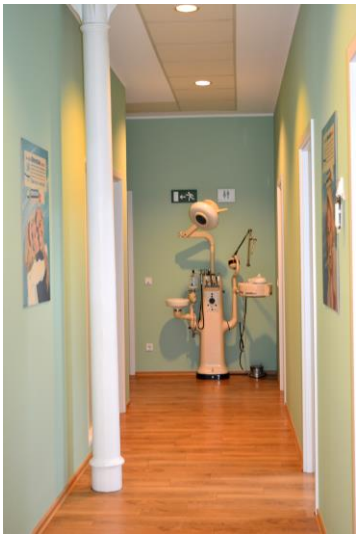

Alle Angaben sind ohne Gewähr und basieren ausschließlich auf Informationen, die uns vom Auftraggeber zur Verfügung gestellt wurden. Wir übernehmen trotz größter Sorgfalt keine Gewähr für die Vollständigkeit, Richtigkeit und Aktualität der Angaben.

Bildquelle: @Cleografie by schleychwerbung

Daten und Fakten

Ausstattung

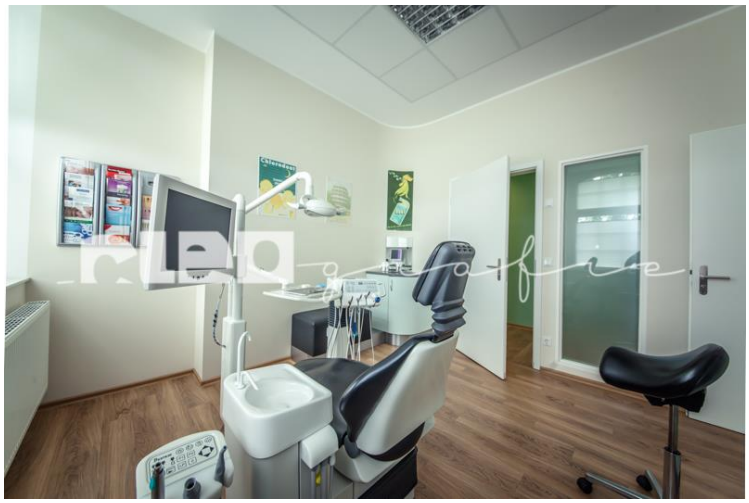

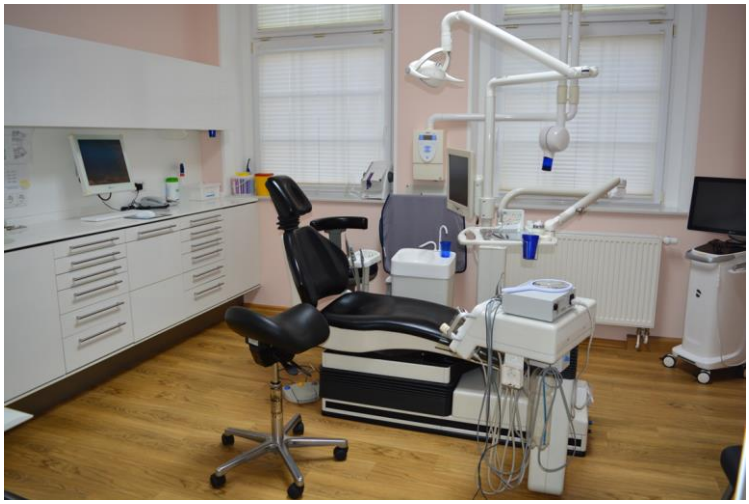

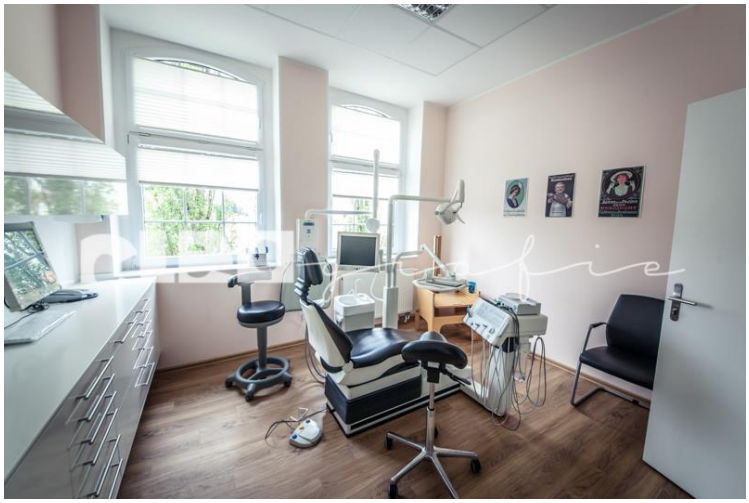

Alle Angaben sind ohne Gewähr und basieren ausschließlich auf Informationen, die uns vom Auftraggeber zur Verfügung gestellt wurden. Wir übernehmen trotz größter Sorgfalt keine Gewähr für die Vollständigkeit, Richtigkeit und Aktualität der Angaben.

Bildquelle: @Cleografie by schleychwerbung

Daten und Fakten

Ausstattung

Alle Angaben sind ohne Gewähr und basieren ausschließlich auf Informationen, die uns vom Auftraggeber zur Verfügung gestellt wurden. Wir übernehmen trotz größter Sorgfalt keine Gewähr für die Vollständigkeit, Richtigkeit und Aktualität der Angaben.

Bildquelle: @Cleografie by schleychwerbung

Daten und Fakten

Ausstattung

Alle Angaben sind ohne Gewähr und basieren ausschließlich auf Informationen, die uns vom Auftraggeber zur Verfügung gestellt wurden. Wir übernehmen trotz größter Sorgfalt keine Gewähr für die Vollständigkeit, Richtigkeit und Aktualität der Angaben.

Bildquelle: @Cleografie by schleychwerbung

Grundriss